

# Quintessenz

## FOCUS Zahnmedizin

### Schlafapnoe

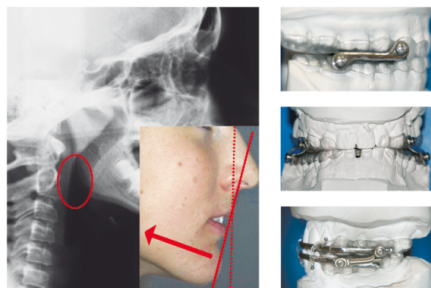

QUINTESSENZ VERLAG

Auflage: 1. Auflage 2010  
Seiten: 72  
Abbildungen: 112  
Einband: Softcover  
ISBN: 978-3-86867-017-2  
Erschienen: August 2010

UVP: Information für Wiederverkäufer: Dieser Titel ist nicht mehr preisgebunden.  
Änderungen vorbehalten!

#### QuintEd Pty Ltd

📍 Suite 2/38 Albany St  
NSW 2065 St Leonards  
Australien

☎ +61 434521025

✉ admin@quinted.com.au

🌐 <http://nginx/anz/en>

## Buch-Information

**Autoren:** Jürgen Langenhan / Uwe Bußmeier  
**Titel:** Schlafapnoe  
**Reihe:** Quintessenz Focus Zahnmedizin  
**Kurztext:**

Die Zahnmedizin rückt mit zunehmender Spezialisierung in vielen Bereichen immer näher in ein interdisziplinäres medizinisches Spannungsfeld: Herausforderung und Chance für die Zahnmedizin.

Das obstruktive Schlafapnoe-Syndrom (OSAS) ist eine der Erkrankungen, bei der sich die interdisziplinäre Zusammenarbeit zwischen Schlafmedizin, Zahnmedizin und Zahntechnik in jüngster Zeit bewährt hat. Die Prävalenz der Schlafapnoe ist mit vermutlich über 5 Millionen Fällen in Deutschland sehr hoch. In vielen Fällen kann nach ausführlicher schlafmedizinischer Diagnostik mittels intraoraler Protrusionsschiene eine hervorragende Therapie angeboten werden, die den Lebenskomfort der Patienten maßgeblich verbessert. Damit kann die Protrusionsschientherapie schwerwiegenden Folgeerkrankungen vorbeugen und komplexere Maßnahmen wie die apparative Überdruckbeatmung oder aufwändige chirurgische Therapieansätze können vielfach vermieden werden.

Dieses Themenheft stellt die jüngsten Publikationen aus der Quintessenz und der Quintessenz Zahntechnik zusammen und vermittelt so einen Überblick über dieses spannende interdisziplinäre Wirkungsfeld.

#### Inhalt

- Die Schlafapnoe-Therapie – Wie kann die Zahnmedizin helfen?
- Systematische Diagnostik und Therapie in der zahnärztlichen Somnologie – Intraorale Protrusionsschienen bei der OSAS-Therapie:
  - > klinisches Vorgehen und Indikationsstellung
  - > labortechnische Aspekte der indikationsgerechten Schienenauswahl
- Schlafbezogene Atmungsstörungen in der Zahnmedizin – Grundlagen, Terminologie und Bedeutung für die zahnärztliche Praxis
- Intraorale Protrusionsschiene bei OSAS und Schnarchen – Aktualisierte zahnmedizinische und zahntechnische Standards
- Glossar

**Fachgebiet(e):** Zahnheilkunde allgemein, Zahntechnik